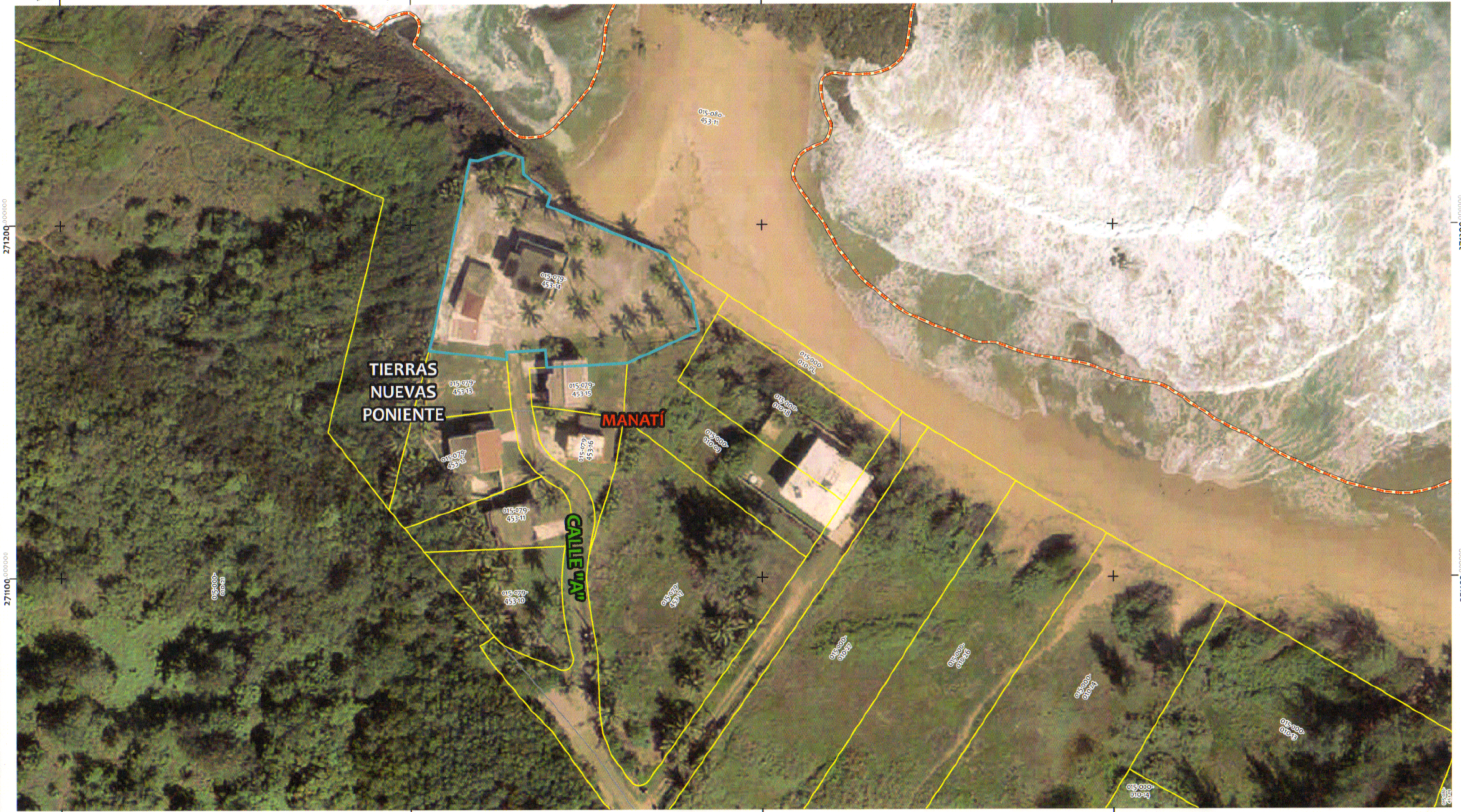

Este mapa fue inicialmente compilado a partir de los mapas de tasación y documentos existentes en el Centro de Recaudación de Ingresos Municipales en 2003. El mismo ha sido preparado como índice catastral exclusivamente. Este no es un mapa de agrimensura, ni pretende ser una herramienta de diseño.
Este mapa es actualizado con base en planos de agrimensura y demás documentos de cada caso de modificación de parcelas registrado en el Centro de Recaudación de Ingresos Municipales.

1:1,000

1 centímetro = 10 metros

20 10 0 20Meters

Foto Aérea del 2010

Parcela: 015-079-453-14

Barrio Tierras Nuevas Ponientes, Manatí, Puerto Rico

Municipios
Parcela
Vial
Agua
Barrios

$1 $1 $1 $1 Invierte en ti CRIM
CANCEL C.R.I.M.
A01562895

Proyección:
Cónica Conforme de Lambert
State Plane 1983 zona 5200
Longitud de origen: 66° 26' 00" W
Latitud de origen: 17° 50' 00" N
Datum geodésico: North American 1983, Revisión 97
Elipsoide: GRS 80
Hecho por: Lisandra Benítez
Fecha de Impresión: Febrero.10.2015

CD DIGITAL CATASTRO DE PUERTO RICO