Ingenieros del Oeste C.S.P.
Calle José de Diego #65, Aguadilla
PO BOX 4448 Aguadilla PR 00605
ingenierosdeloestecsp@gmail.com
Tel. / Fax. (787) 891-8256

19 de febrero de 2015

Planificador Luis García Pelatti **Correo Certificado: 7013 3020 0000 2991 4423**
Presidente - Junta de Planificación de Puerto Rico
Oficina de Secretaria
PO Box 41119
San Juan, PR00940-1119

Asunto: Comentarios sobre el Plan de Uso de Terrenos

Ref.: Proyecto – Terreno Propiedad Sr. Rodney Rivera Medina, Bo. Jobos, Isabela, PR

El Sr. Rodney Rivera Medina por conducto de este servidor presenta ante la Junta de Planificación una solicitud para que no sea clasificado como SREP-A, el predio de terreno en donde actualmente se construye su residencia.

El Proyecto ubica en predio de terreno con número de catastro 003-071-334-37 (Bo. Jobos, Isabela, PR). El terreno objeto del desarrollo propuesto fue impactado previamente, según se puede apreciar en la foto área obtenida del *Geolocalizador* de la Junta de Planificación.

Actualmente se encuentra en construcción una residencia en el lateral Oeste y residencias existentes en el lateral Este.

Según el Mapa del Borrador del Plan de Uso de Terrenos de PR le asigna la clasificación de Suelo Rustico Especialmente Protegido – Agrícola, al predio antes descrito.

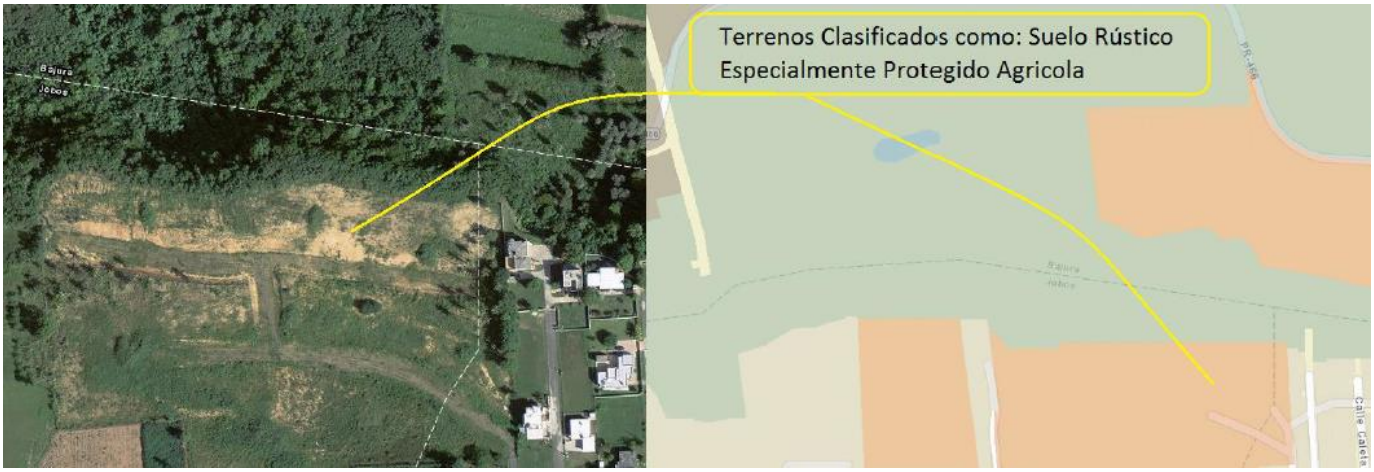

Por lo antes expuesto, solicito que **NO** sea clasificado el terreno como SREP-A y sea clasificado como SU.

Atentamente,

Ing. José D. Centeno, PE

JOSÉ D. CENTENO CALERO
INGENIERO LICENCIADO
LIC. #20206
PUERTO RICO