GLADYS RIVERA MERCADO
CARR. 140 Km 60.8
SECTOR CIMARRONA del BO. MAGUEYES
BARCELONETA, PUERTO RICO

RECIBIDO
Cut. 345
MAR 02 2015
JUNTA DE PLANIFICACION
UNIDAD DE CORREO

23 DE FEBRERO DEL 2015

LUIS GARCIA PELATTI ;
PRESIDENTE JUNTA DE PLANIFICACION
SAN JUAN PUERTO RICO

REF. SOLAR # DE CATASTRO 054-000-009-064-000
SOLAR# DE CATASTRO 054-000-009-065-000

RECIBIDO
SECRETARIA
JUNTA DE PLANIFICACION
2015 MAR -3 AM 3:00

ESTIMADO Sr GARCIA PELATTI;

LA PRESENTE ES PARA INDICAR QUE VIVO Y TENGO DOS SOLARES DE MENOS DE UNA CUERDA CADA UNO EN LA CARR. 140 Km 61,2 DE BARCELONETA (REF.) ESTOS SOLARES SE SEGREGARON EN EL 1981 ,TODA ESTA AREA ESTA ES CASI ULBANA COMO SE VE EN EL EXIBIT# 1, HAY GARAGE DE GASOLINA, OFICINAS MEDICAS ,RESTAURANTE,ECT, EN EL PLAN DE USO DE TERRENO LOS PUSIERON COMO SREP. ALGUNOS DE ESTOS SOLARES Y COLINDANTES MIOS, LOS CATALOGARAN COMO SUELO RUSTICO COMUN (src)

POR LA RAZON QUE NO QUISIERA QUE MIS SOLARES SE INUTILISARAN PARA SIEMPRE, PIDO Y QUISIERA QUE SE CLASIFICARAN COMO SUELO ULBANO O SUELO RUSTICO COMUN , PARA PROVECHO DE MIS HIJOS Y DE LA COMUNIDAD

ESPERO DE SU AMABILIDAD Y PRONTA ATENCION A MI CASO Y MUCHAS GRACIAS DE ANTEMANO

GLADYS RIVERA MERCADO HC-3 BOX 3380 FLORIDA,PR 00650
Tel 787-623-2884 --

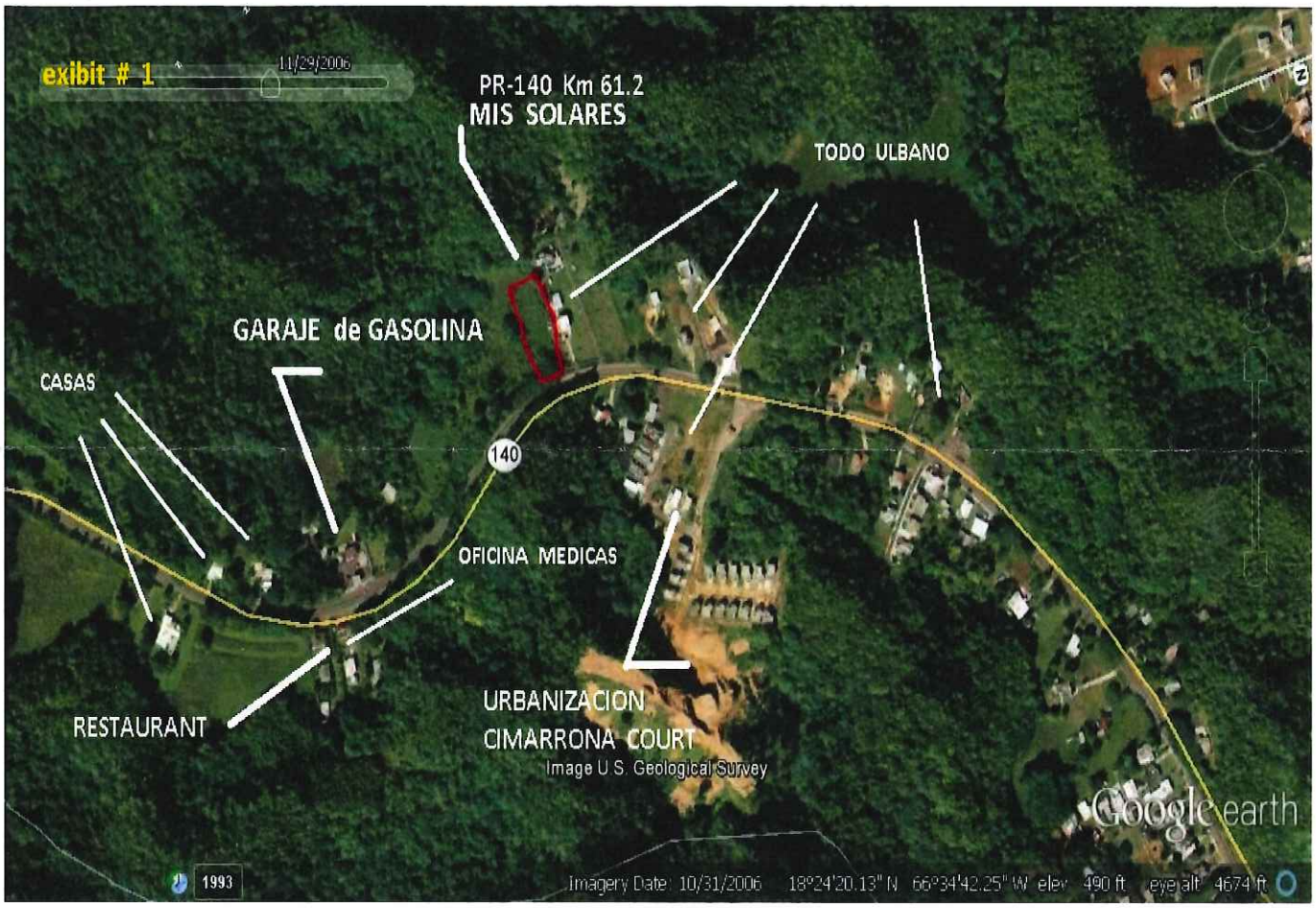
exibit # 1
11/29/2006
PR-140 Km 61.2
MIS SOLARES
TODO ULBANO
GARAJE de GASOLINA
CASAS
140
OFICINA MEDICAS
RESTAURANT
URBANIZACION
CIMARRONA COURT
Image U.S. Geological Survey
Google earth
1993
Imagery Date: 10/31/2006 18°24'20.13" N 66°34'42.25" W elev 490 ft eye alt 4674 ft

Gladys Rivera Mercado
HC-03 - Box 3380
Florida P.R 00650

CERTIFIED MAIL™

7014 0150 0002 0500 5714

UNITED STATES POSTAL SERVICE

1000

00940

U.S. POSTAGE
PAID
BARCELONETA.PR
00617
FEB 23, '15
AMOUNT

$6.49

00083159-10

RETURN RECEIPT REQUESTED

Luis Garcia Pelatti P.U.T.
Presidente Junta de Planificacion
Centro Gubernamental Roberto Sanchez Vilella
P.O Box 41119
Santurce, P.R. 00940-119

00940-41119