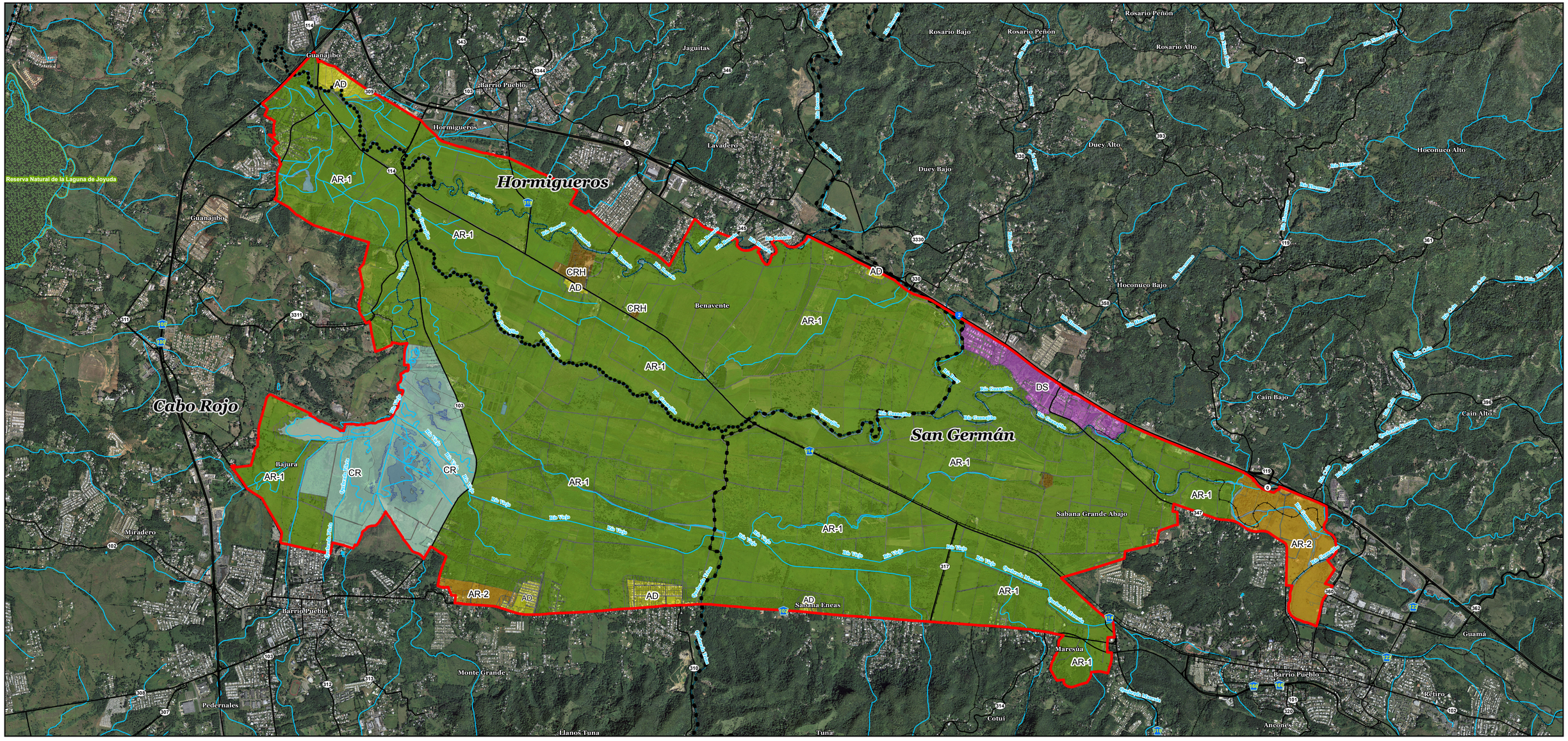


Estado Libre Asociado de Puerto Rico
Oficina del Gobernador
Junta de Planificación

**Mapa de Delimitación y Zonificación Especial para la Reserva Agrícola del Valle de Guanajibo**

# DOCUMENTO DE VISTA PÚBLICA

Fecha de Vista Pública: 10 de Septiembre de 2013

Hora: 10:00 a.m.

Lugar: Centro de Usos Múltiples Angel Casto Pérez, San Germán

Comentarios: comentariosjp@jp.pr.gov

**Leyenda:**

- Delimitación de la Reserva
- Zona de Amortiguamiento de 50 metros
- Red Primaria
- Límite de Municipios
- Límite de Barrios
- Hidrografía

**DISTRITOS DE ZONIFICACION ESPECIAL**

- AR-1 AGRICOLA EN RESERVA UNO
- AR-2 AGRÍCOLA EN RESERVA DOS
- AD AREA DESARROLLADA
- CR CONSERVACIÓN DE RECURSOS
- CRH CONSERVACIÓN DE RECURSOS HISTÓRICOS
- DS DESARROLLO SELECTIVO
- AGUA
- VIAL

1:20,000

0 275 550 1,100 1,650 2,200 Metros

**MAPA ÍNDICE**