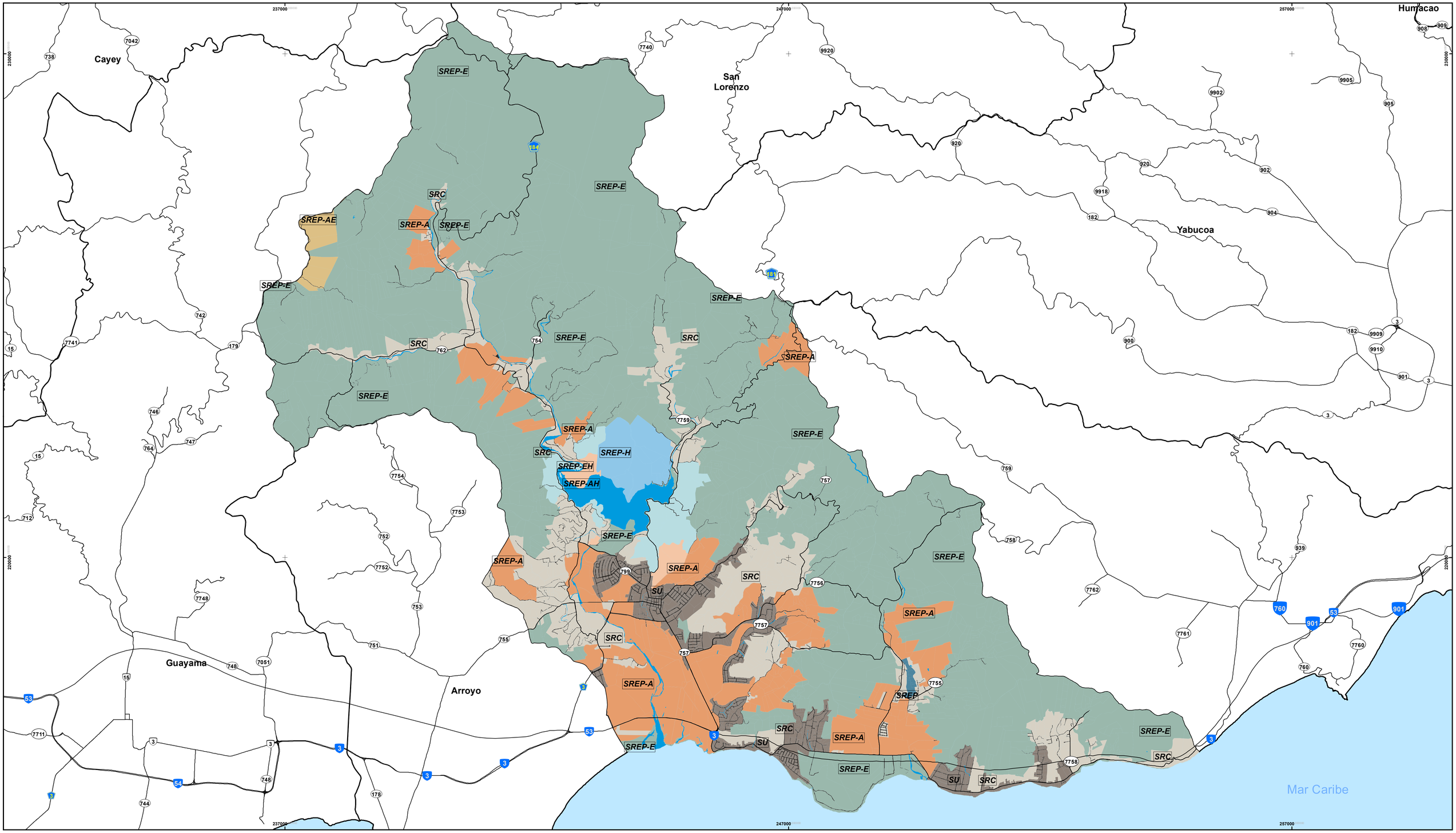

Fuente: JP

ddt:11/21/2016 SPCS NAD83 PR & VI

Mapa clasificación de suelo

Plan de uso de terreno
Municipio de Patillas

Borrador de vista pública

Clasificación de suelo

- Suelo Urbano
- Suelo Rústico Común
- Suelo Rústico Especialmente Protegido
- Suelo Rústico Especialmente Protegido Agrícola
- Suelo Rústico Especialmente Protegido Agrícola y Ecológico
- Suelo Rústico Especialmente Protegido Agrícola e Hídrico
- Suelo Rústico Especialmente Protegido Ecológico
- Suelo Rústico Especialmente Protegido Ecológico e Hídrico
- Suelo Rústico Especialmente Protegido Hídrico

Elemento geográfico

- Cuerpo de agua
- Sistema vial

N

1:32,000

0 500 1,000 Metros